



Kinderschutz – Kooperationen von Schule, Jugendsozialarbeit und Ganztagsangeboten

Kinderschutz und der Umgang mit Gefährdungsmomenten sind in der Arbeit mit Schülerinnen und Schülern wichtige Themenstellungen. Dies umfasst sowohl die Frage der Prävention etwa von innerschulischer Gewalt, als auch die Handlungsmöglichkeiten bei Verdachtsmomenten der Kindeswohlgefährdung.

Angesichts des zunehmenden Ausbaus von Angeboten der Sozialen Arbeit (JaS, Schulsozialpädagogik) und Angeboten der ganztägigen Bildung und Betreuung (Hort, Kooperativer Ganztag, schulischer Ganztag und Mittagsbetreuung) rückt hier die Kooperation zwischen unterschiedlichen professionellen Akteurinnen und Akteuren in und außerhalb von Schule in den Fokus.

Diese Themen wollen wir mit Ihnen diskutieren.

| | |
|---------|--|
| Wann? | Freitag, 08.11.2024, 10:00 – 15:30 |
| Wo? | Künstlerhaus im KunstKulturQuartier, Königstraße 93, 90402 Nürnberg |
| Kosten? | 50€ |

Bitte melden Sie sich bis zum 11.10.2024 über
folgenden Link bzw. QR-Code an:

<https://www.th-nuernberg.de/formulare/anmeldung-fachtag-sozialwissenschaften/>



Veranstalter:



Kooperationspartner:



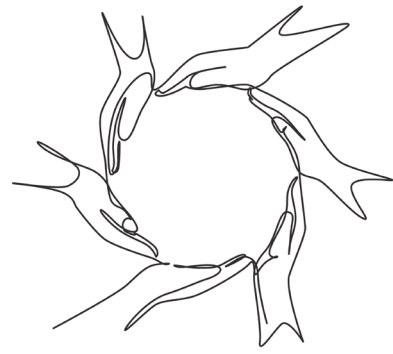

Programm:

| | | |
|---------------|--|---|
| 9:30 – 10:00 | <i>Ankommen</i> | |
| 10:00 – 10:15 | Begrüßung | |
| 10:15 – 11:00 | Schulischer Kinderschutz als Herausforderung interprofessioneller Kooperationsschnittstellen | <ul style="list-style-type: none">• Prof. Dr. Jutta Harrer-Amersdorffer• Prof. Dr. Johannes Kloha |
| 11:00 – 11:15 | <i>Pause</i> | |
| 11:15 – 11:45 | Prävention von sexualisierter Gewalt in der Jugendhilfe: Herausforderungen und Maßnahmen der Schutzkonzepterstellung im schulischen Kontext. | Tabea Erll Referentin Stabsstelle sexualisierte Gewalt Diakonisches Werk Bayern |
| 11:45 – 12:15 | Kinderschutz als Aufgabe und Herausforderung aus schulischer Perspektive | <ul style="list-style-type: none">• Harriet Janke (Stellv. Schulleitung Sperberschule Nürnberg)• Kirsten Reimold (Stellv. Schulleitung, Hegeschule Nürnberg) |
| 12:15 – 13:00 | <i>Pause</i> | |
| 13:00 – 14:45 | Parallele Diskussionsworkshops: | |
| | Workshop 1: Prävention konkret: Wie Träger von Jugendhilfeangeboten die Erarbeitung und Implementierung von Schutzkonzepten in der schulischen Praxis angehen können | Tabea Erll Referentin Stabsstelle sexualisierte Gewalt Diakonisches Werk Bayern |
| | Workshop 2: Schulischer Kinderschutz konkret – schulische Perspektive | <ul style="list-style-type: none">• Harriet Janke (Stellv. Schulleitung Sperberschule Nürnberg)• Kirsten Reimold (Stellv. Schulleitung, Hegeschule Nürnberg) |
| | Workshop 3: Kooperationsschnittstellen produktiv gestalten | Prof. Dr. Jutta Harrer—Amersdorffer, Prof. Dr. Johannes Kloha |
| 14:45 – 15:30 | Abschlussrunde / Verabschiedung | |

Bei Rückfragen wenden Sie sich gerne an johannes.kloha@th-nuernberg.de

Veranstalter:

Kooperationspartner: